



POSODOBITEV ENOT PREKO PROGRAMA ConfigTool

1. ConfigTool

1.1. Na računalnik prenesite in naložite program **ConfigTool**.

- Program najdete na povezavi:
- Windows: <https://tinyurl.com/46n5dke3>
- MacOS: <https://tinyurl.com/bdh3x6c2>

2. Posodobitev enote

2.1. Kliknite na ikono »**Search Setting**«.

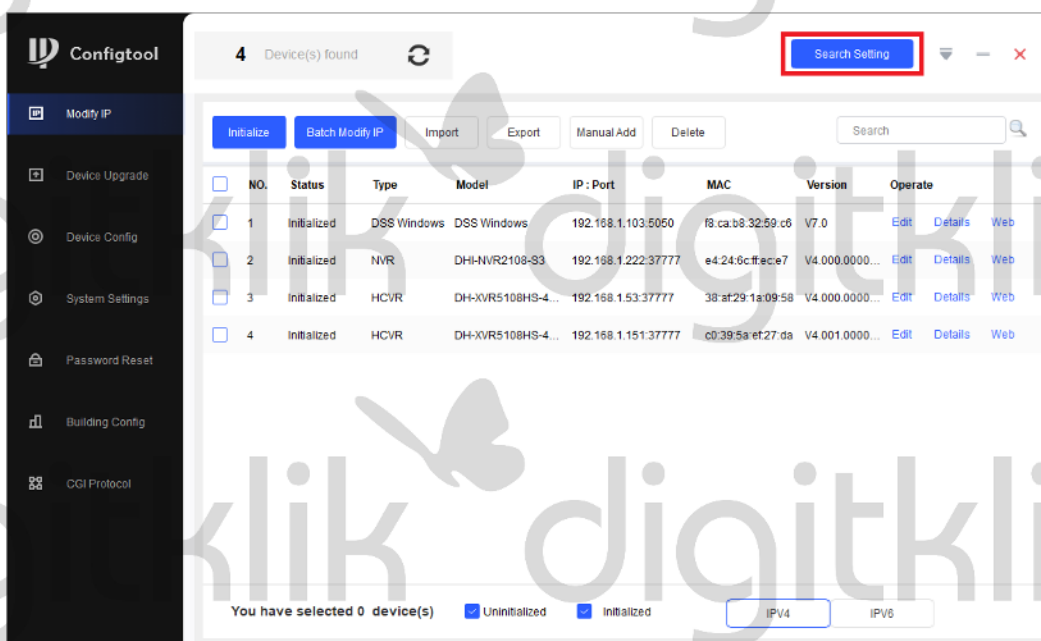

2.2 V polje »**Password**« vpišite geslo enote, ki jo želite posodobiti in pritisnite »**OK**«.

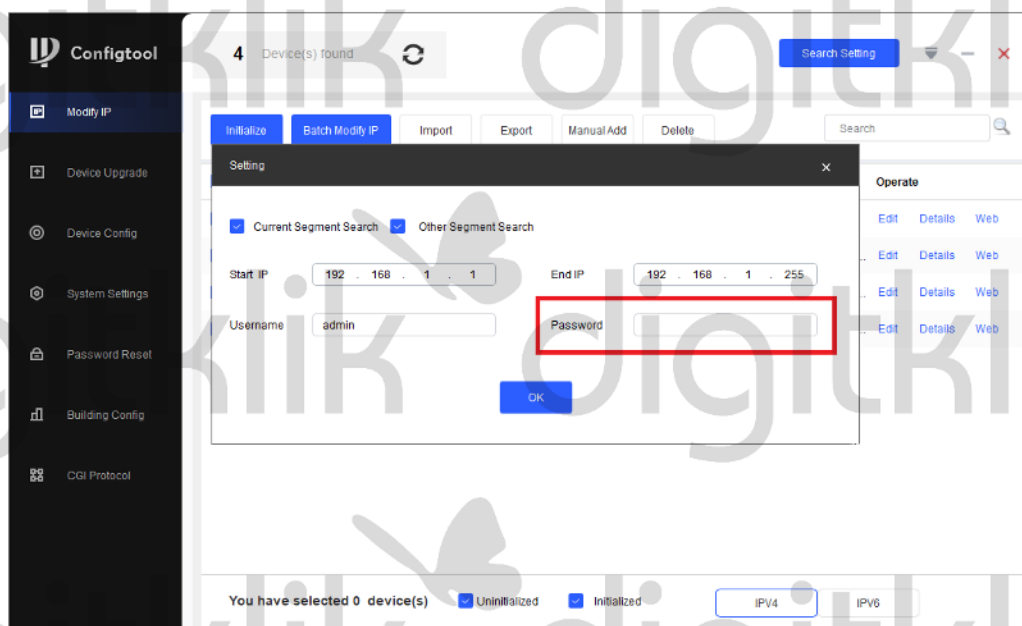

2.3. Kliknite na »**Device Upgrade**«, izberite enoto, ki jo želite posodobiti in kliknite na ikono mape.

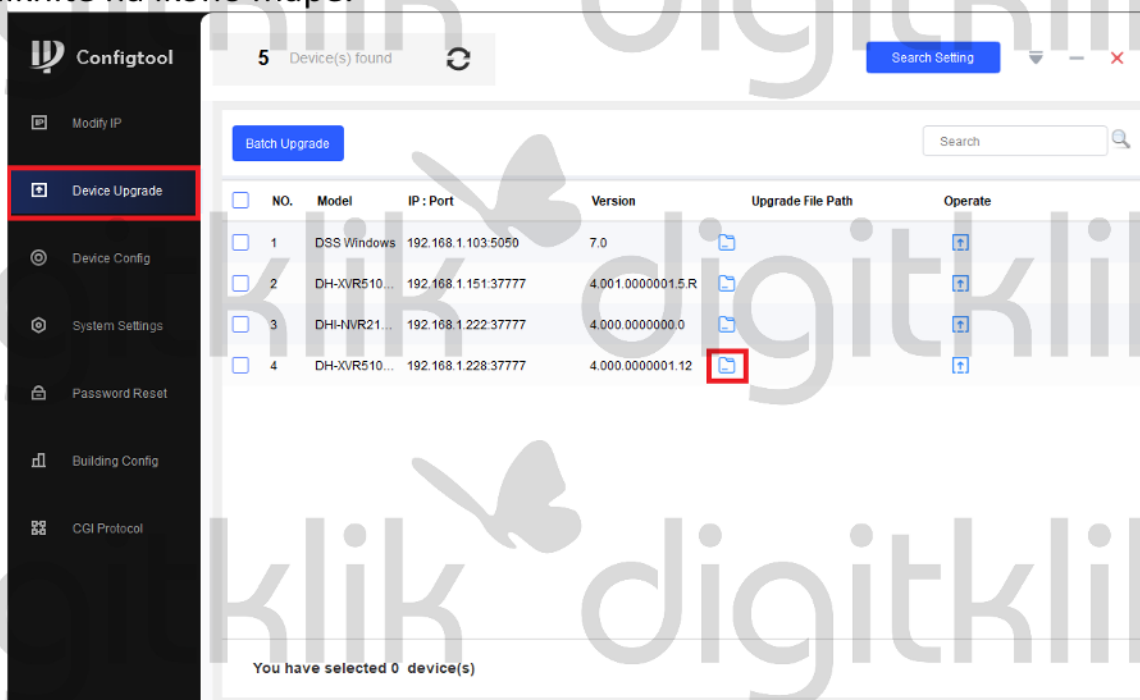

2.4. Locirajte posodobitev na vašem računalniku, jo izberite in kliknite na gumb »**Open**«.

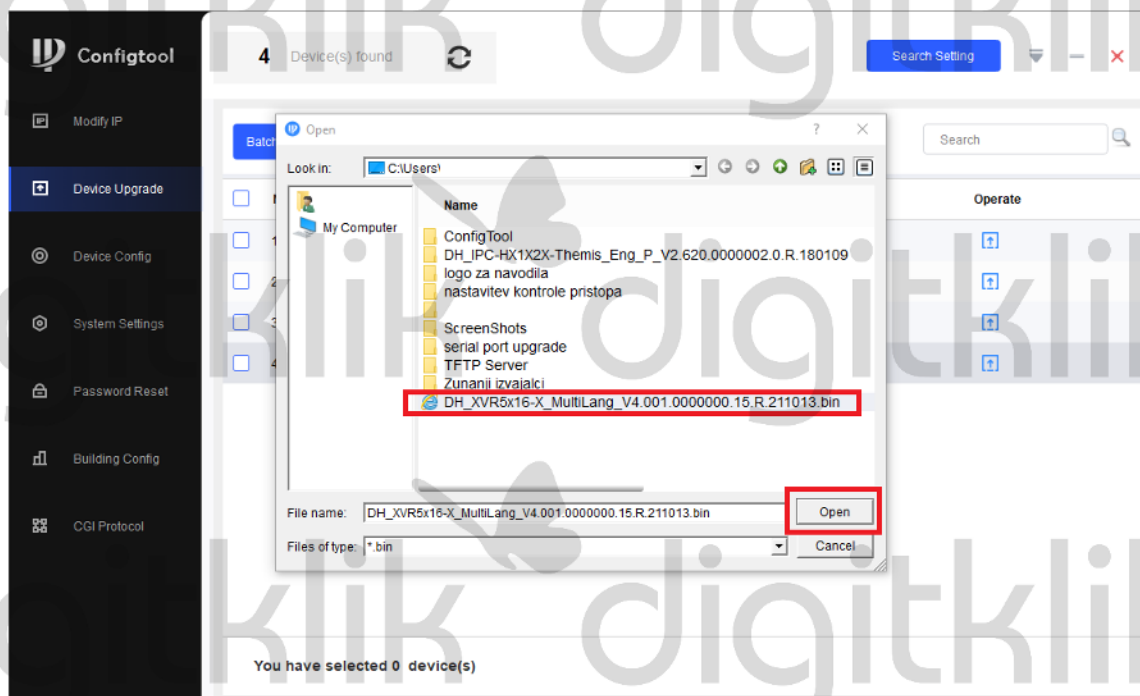

2.5. Kliknite na ikono puščice v kvadratu.

5 Device(s) found

Batch Upgrade

<input type="checkbox"/>	NO.	Model	IP : Port	Version	Upgrade File Path	Operate
<input type="checkbox"/>	1	DSS Windows	192.168.1.103:5050	7.0		
<input type="checkbox"/>	2	DH-XVR5108HS-4KL-I3	192.168.1.151:37777	4.001.0000001.5 R		
<input type="checkbox"/>	3	DHI-NVR2108-S3	192.168.1.222:37777	4.000.0000000.0		
<input checked="" type="checkbox"/>	4	DH-XVR5108HS-4KL-X	192.168.1.228:37777	4.000.0000001.12	C:\Users\blaz\OneDrive\Desktop\...	

You have selected 0 device(s)

2.6. Posodobitev se bo namestila.

4 Device(s) found

Stop Upgrading

<input type="checkbox"/>	NO.	Model	IP : Port	Version	Upgrade File Path	Operate
<input type="checkbox"/>	1	DSS Windows	192.168.1.103:5050	7.0		
<input type="checkbox"/>	2	DHI-NVR2108-S3	192.168.1.222:37777	4.000.0000000...		
<input checked="" type="checkbox"/>	3	DH-XVR5108HS-4KL-I3	192.168.1.151:37777	4.001.0000000...		
<input type="checkbox"/>	4	DH-XVR5108HS-4KL-X	192.168.1.228:37777	4.000.0000000...	C:\Users\blaz\OneDrive\Desktop\...	

You have selected 0 device(s)

2.7. Ko se pojavi pogovorno okno kliknite na »OK«.

Notice

Please make sure that the network is stable and the power is not interrupted during the upgrade process. The unstable network and power failure may cause abnormal condition of the device!

OK

2.8. Po uspešno zaključeni posodobitvi se vam ob enoti pojavi znak kljukica.

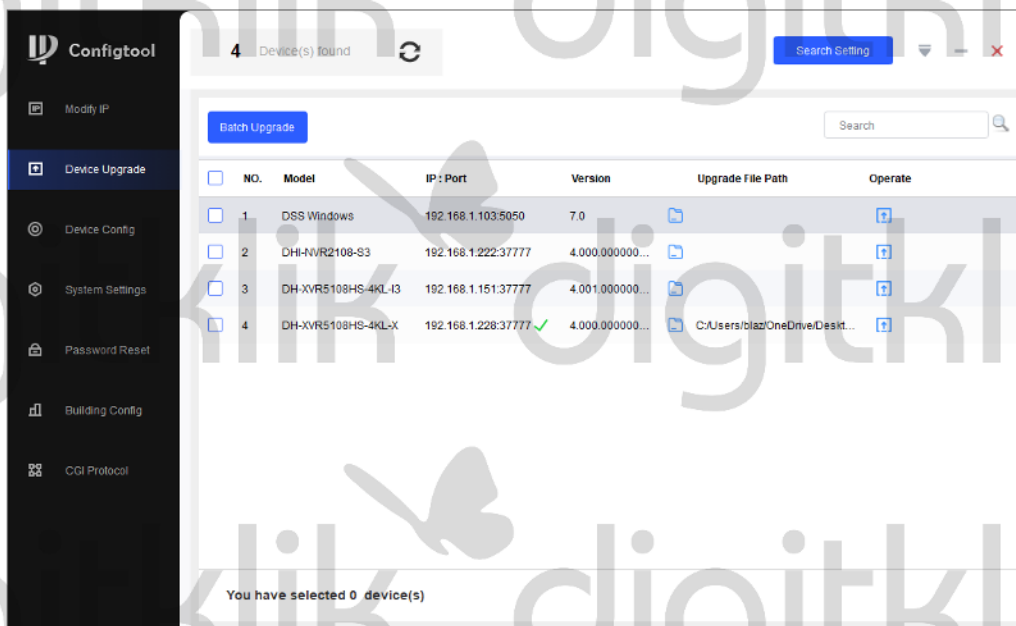

2.9. V primeru da se vam pred posodobitvijo pokaže znak trikotnik. Kliknite nanj in izpiše se vam napaka.

***Npr.: napačno uporabniško ime ali geslo.*

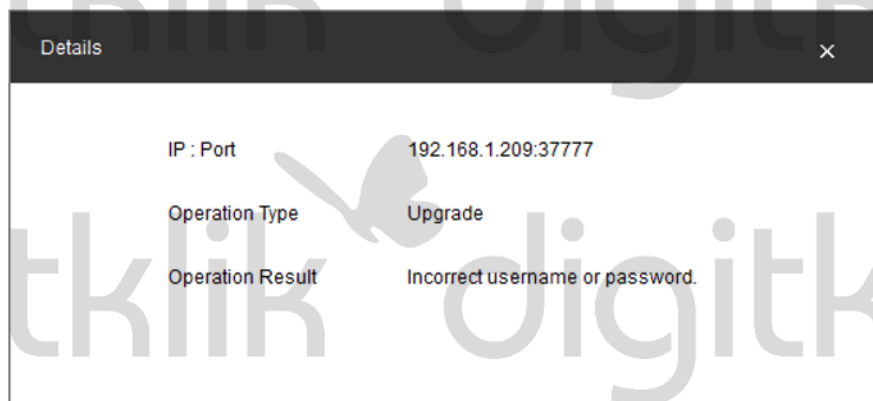

3. Datoteke za posodobitev

3.1. Posodobitev za enote:

- **Police Tech:** pišite na mail servis@digitklik.si ter priložite sliko nalepke na enoti, ter sliko trenutne verzije sistema, ki jo imate naloženo sedaj
- **Dahua:** najdete na uradni spletni strani Dahue.

Povezava do spletne strani: <https://www.dahuasecurity.com/>

3.2. Na spletni strani Dahue, kliknite na ikono povečevalnega stekla. V iskalno polje vpišite model enote, ki jo želite posodobiti in pritisnite ikono povečevalnega stekla ob iskalnem polju.

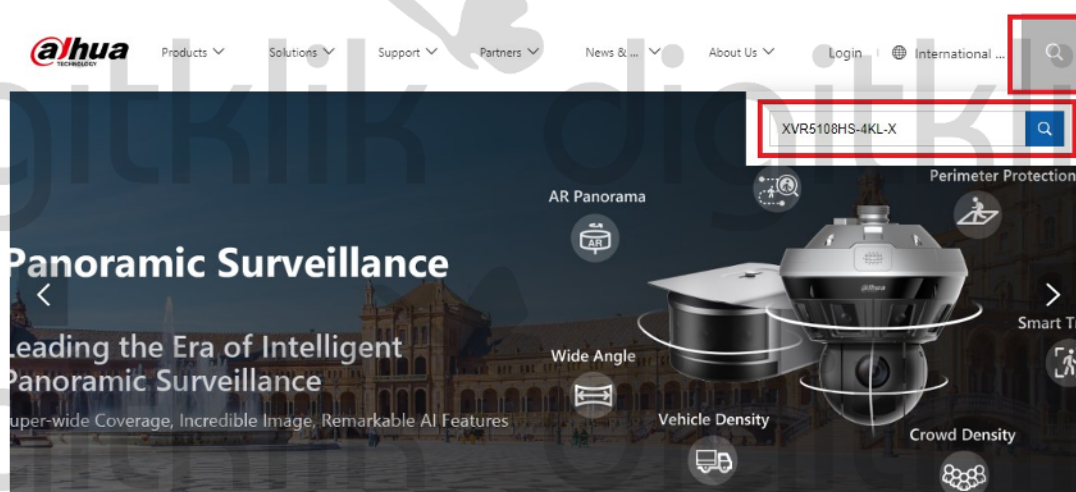

3.3. Kliknite na »Firmware«, izberite posodobitev ter kliknite nanjo za prenos na računalnik.

** Zadnjih 6 številik pomeni datum izdaje posodobitve 211013 (leto mesec dan)

